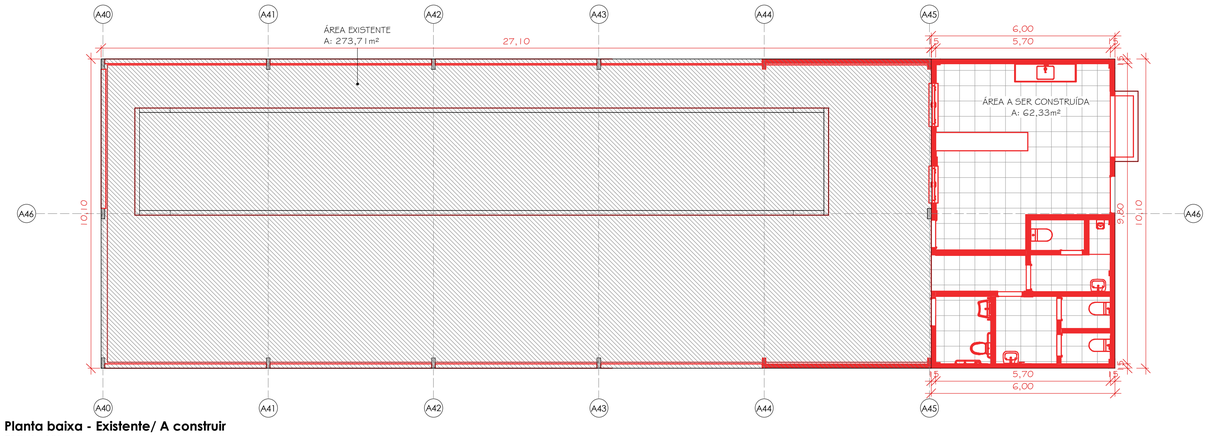

Planta baixa - Existente/ A construir
ESC: 1 : 100

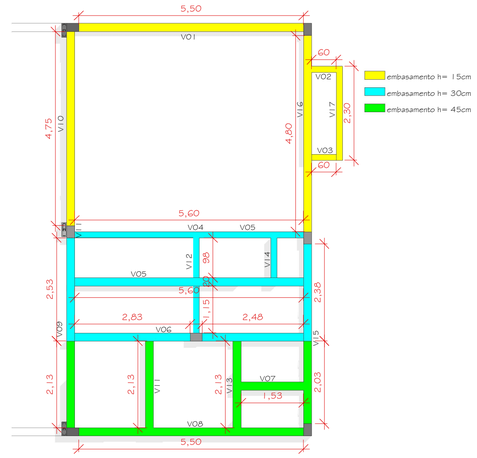

Embasamento
ESC:1 : 75

Tabela de portas					
Cód.	Descrição	Quant.	Dimensões		
			Largura	Altura	Área
C32	Porta de abrir lambri 0,90x2,10	1	90 cm	210 cm	1,89 m²
C33	Porta de abrir lambri 1,20x2,10	1	120 cm	210 cm	2,52 m²
C35	Porta de abrir, venezana 0,80x2,10	2	80 cm	210 cm	1,68 m²
C36	Porta de abrir, venezana 0,70x2,10	3	70 cm	210 cm	1,47 m²
C37	Porta de abrir, venezana 0,90x2,10	1	90 cm	210 cm	1,89 m²
		8			

Tabela de Janelas					
Cód.	Descrição	Quantidade	Dimensões		
			Largura	Altura	Área
J96	Janela de abrir de ferro 1,20x1,00	1	120 cm	100 cm	1,20 m²
J97	Janela de abrir de ferro 1,40x1,00	1	140 cm	100 cm	1,40 m²
J106	Janela Maxim Ar 0,40x0,50	2	40 cm	50 cm	0,20 m²
J107	Janela Maxim Ar 0,80x0,50	3	80 cm	50 cm	0,40 m²
		7			

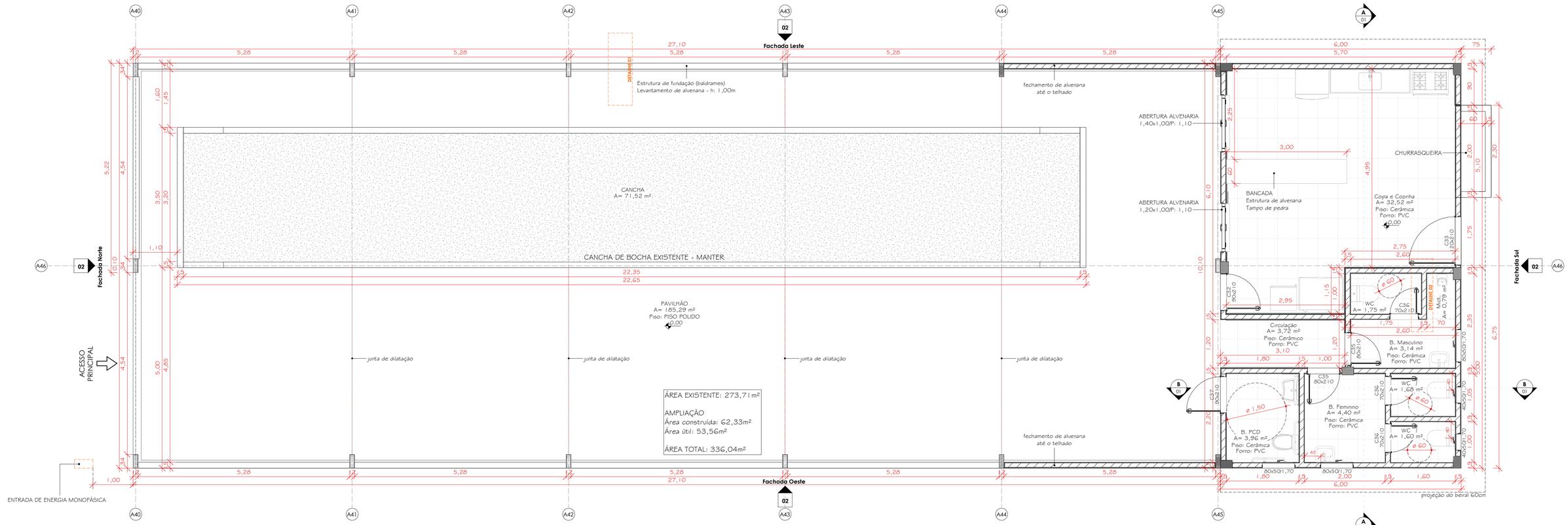

Planta Baixa
ESC: 1 : 50

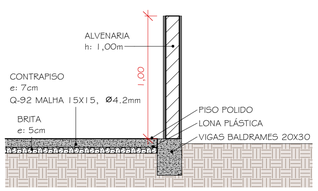

DETALHE
ESC: 1 : 25

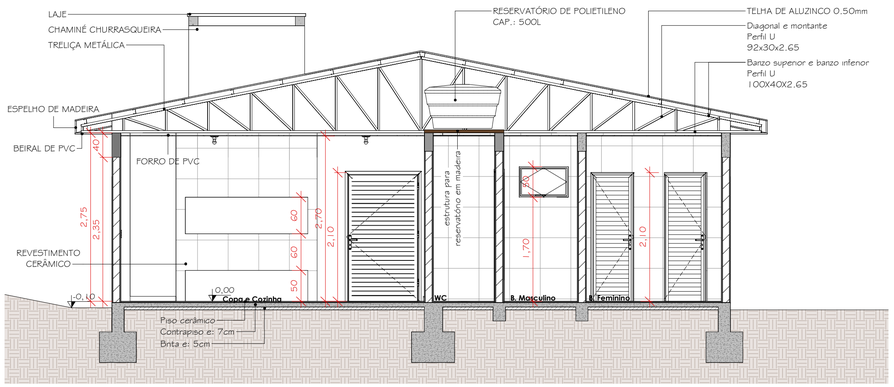

Corte AA
ESC: 1 : 50

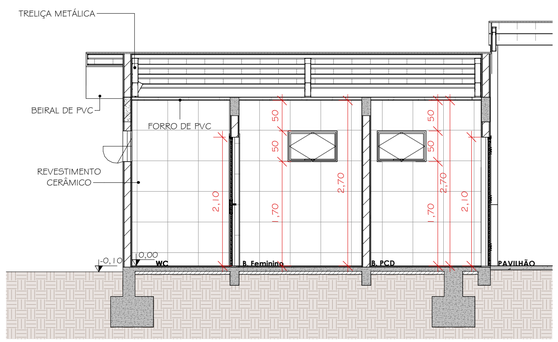

Corte BB
ESC: 1 : 50

ASSURE ENGENHARIA E TECNOLOGIA

PROJETO
REFORMA E AMPLIAÇÃO PAVILHÃO L. CUTIA

LOCAL
Interior - Linha Cutia, Novo Xingu/RS - CEP: 99687-000

RESPONSÁVEL TÉCNICO
Tays Lucia Remontti
CREA/RS 247973

Documento assinado digitalmente
gov.br
TAYS LUCIA REMONTTI
Data: 28/06/2024 11:21:07-0300
Verifique em https://validar.iti.gov.br

RESPONSÁVEL TÉCNICO
JAIME EDSSON MARTINI:32666233049
Assinado de forma digital por JAIME EDSSON MARTINI:32666233049
Dados: 2024.10.09 11:05:11 -03'00'

PROPRIETÁRIO

PROPRIETÁRIO
Prefeitura Municipal de Novo Xingu
04.207.526/0001-06

CONTEÚDO
Planta baixa existente/ construir - Planta de embasamento - Planta Baixa - Corte AA - Corte BB - Detalhe 01

PROJETO
Arquitetônico

ÁREA
62,33m²

DATA
18/06/2024

PRANCHA
01 /02

DIREITOS AUTORAIS RESERVADOS. LEI 9.610/98